

町と地域と人を結ぶ広報誌

広報 なちかつうら

Public Relations Magazine of Nachikatsuura Town

2021

2

No.362

特集

「ご賞味くださいくろしおいちご」
〜那智勝浦町の特産品の紹介〜

Contents

- P 2-3 特集「ご賞味くださいくろしおいちご」
- P 4-5 暮らしの情報
- P 6 町立病院だより「いやしの音」
- (折り込み) マイナポイント関係のお知らせ
- P 7 お知らせ版WIDE
- P 8 公民館報なちかつうら 42号
- P 9 図書館だより
- P 10-11 お知らせ版WIDE 他
- P 12 写真ニューズ他

表紙：収穫を待つ「まりひめ」

特集 「くろしおいちご」



那智勝浦町でとれる特産品の一つに「いちご」があげられます。太田地区で栽培されているいちごは12月から5月にかけて地元を中心に出荷され、その品質の良さから地元のみなさんに愛されている農産物です。今月は旬を迎えた地元のいちごについて特集いたします。

「くろしおいちご」とは

「くろしおいちご」とは、当地方の地元産ブランドいちごのことで、当地方の冬は、黒潮がもたらす温暖な気候がいちご栽培にも適していることから名づけられました。

那智勝浦町では主に太田地区で栽培され、以前より苺生産組合を組織し、組合員の互助と安定的な出荷を目指し活動されています。

現在栽培している主な品種は和歌山県オリジナルの「まりひめ」です。



「まりひめ」について

「まりひめ」は、「章姫（あきひめ）」と「さちのか」を掛け合わせて品種改良を重ね、平成22年に品種登録された和歌山県オリジナルブランドいちごです。

大粒で口に入れると甘く、心地よい香りが広がり、程よい酸味がアクセントになっているのが特徴です。また、縦長の円錐形で粒揃いも良く、鮮やかな朱色が果実全体に色付き、生食だけでなく、ケーキなどにも重宝されています。

「まりひめ」は和歌山県のブランド苺のため、出荷時の品質にも注意を払っており、大半が和歌山県内でしか流通していないことから「幻の苺」と称されることもあります。

本町太田産の「まりひめ」も遠方には出回らず、その多くが地元で流通するため、「完熟」の状態でお届けしています。

生産者のみなさんが丹精込めて栽培し、芳醇な香りと最高の品質で店頭に並ぶ「くろしおいちご」の「まりひめ」をぜひご賞味ください。

いちごの効果

いちごには抗酸化作用があり、免疫力を高める「ビタミンC」が多く含まれています。実は、いちごのビタミンCの含有量はレモンよりも多いんです！みかんやグレープフルーツと比べると約2倍のビタミンCが含まれています。

また、ポリフェノールのものであるアントシアニンも豊富で目の働きを高めたり、眼精疲労を予防したりする効果も期待できます。

ビタミンC、カルシウム、葉酸、カリウム、マグネシウム、食物繊維など豊富な栄養素が含まれているいちご。美肌効果だけでなく、風邪予防にも良いと言われています。



くろしおいちごマスコットキャラクター「まりりん」

那智勝浦町苺生産組合が和歌山県農林水産業賞を受賞しました。



↑表彰式に出席した栗野さん

←会員の皆さんで記念撮影

那智勝浦町苺生産組合が令和2年度和歌山県農林水産業賞を受賞しました。昨年は当組合が結成されて50年を迎えた記念の年。そこで、現在当組合の会長を務められている栗野さんにお話をうかがいました。

○組合結成50周年、農林水産業賞を受賞した記念の年に会長をお務めですが、どのように感じていらっしゃいますか？
栗野さん「当然プレッシャーを感じていますが、やるからにはとことんやりたいと思っています。50年もの長い期間組合を継続していることは自慢できることです。」

加えて、平成23年度台風災害の時も解散することなく活動し、現在も継続していることも自慢です。

以前は他の品種も栽培していましたが「まりひめ」を栽培するようになり10年ほどが経ちました。近隣、県内での認知度も上がっていると感じています。これからも意欲的に取組みたいです。」

○現在の組合員は何名いらっしゃいますか？

栗野さん「現在は8名です。当組合は30代、40代の若手も活躍しています。」

○今年の苺の品質はどうですか？
栗野さん「品質は例年並みだと思います。」

○12月はクリスマスケーキ用苺の出荷が多いのでしょうか？

栗野さん「はい。ケーキ用には形が綺麗で小さい物が好まれます。ですが今年は大きな苺がよくとれているため人気も偏っているようです。コロナ禍により年末年始の帰省も少なくなり販売が伸び悩むのではないかと心配しています。」

○苺生産の魅力を教えてくださいませんか？

栗野さん「農業は肉体的に大変です。さらにハウスを持つのは高い初期投資が必要ですが、災害により被災することも多いのでリスクが高いものです。」



いちご栽培に励んでおります



白く可愛らしいいちごの花

しかし、良い苺が出来た時は達成感があります。

また、子どもからお年寄りすべての方が苺を手にとって喜んでくれると、生産者としてうれしく感じます。」

○今後の苺組合の抱負についておねがいします。

栗野さん「これからも組合員の増員、次世代の育成が課題です。くろしお苺は以前、約1億円の産業でした。以前のような活気を取り戻したいと思っています。」

生産者のみなさんが丹精込めて栽培する那智勝浦町を代表する農産物「くろしおいちご」。みなさまもぜひ賞味いただき、内外にそのおいしさのPRをお願いします。

暮らし の情報

役場お問い合わせ先（市外局番0735）

代表電話 ☎ 52-0555（代）

※各課へのお問い合わせは下記
の直通電話をご利用下さい。

総務課（総務係） 52-4811
（防災対策室） 29-7121

会計課 52-7801

住民課（戸籍住民係） 29-2003
（保険年金係） 52-0558

（環境係） 52-0559

税務課（課税係） 52-1094

（収納係） 52-1095

福祉課（健康対策係） 52-2934

（福祉厚生係） 52-2945

（児童係） 52-2946

（介護保険係） 29-7039

包括支援センター 52-0611

子育て世代包括支援センター 29-7215

観光企画課（観光商工係） 52-2131

（企画係） 29-2007

農林水産課 29-4455

農業委員会 29-7134

建設課 52-0560

議会事務局 52-0938

出先機関等電話番号（市外局番0735）

役場宇久井出張所 54-0010

役場色川出張所 56-0101

役場太田出張所 57-0201

役場下里出張所 58-0002

水道事業所 52-9495

クリーンセンター 52-4564

町民センター 52-1170

体育文化会館 52-2340

町立温泉病院 52-1055

教育委員会 52-4686

町立図書館 52-5955

消防本部 52-4900

防災行政無線放送電話応答サービス

(0735) 52-0667

防災行政無線放送を電話で聞くことができます。

防災行政無線放送
メール配信サービス
はこちらから



国民健康保険からのお知らせ

◎3月は「保険証」の更新時期です！

国民健康保険「保険証」の有効期限は、令和3年3月31日となっております。

新しい「保険証」は3月初旬に簡易書留郵便にて発送する予定です。

3月中、長期間不在になる場合で役場窓口での受け取りを希望される方は、2月末までに役場住民課へご連絡ください。

※発送後の個別対応は一切できませんのでご了承ください。

◎こんなときには手続きが必要です！

・就職や扶養認定により社会保険に入ったとき

国民健康保険を脱退する手続きが必要となります。新しい保険証と国民健康保険の保険証、印鑑等をお持ちのうえ、役場でお手続きください。

・退職して社会保険がきれたとき

退職日の翌日から別の健康保険に加入する方を除き、国民健康保険への加入手続きが必要となります。社会保険資格喪失証明書（お勤めされていた事業所で発行されます）や本人確認書類、印鑑等をお持ちのうえ、役場でお手続きください。

・交通事故によるケガの治療に健康保険を使うとき

交通事故によるケガの治療費は、原則加害者が負担することになりますが、役場に届出をすることで、いったん保険証を使って治療を受けることができます。保険証を使う場合は、必ず役場に届出をしてください。

【お問い合わせ先】

住民課保険年金係
☎（0735）52・0558

国民年金に関するお知らせ

●付加保険料制度について

付加保険料制度は、国民年金の一般保険料に加えて付加保険料（月々400円）を納めることにより、老齢基礎年金に付加年金が上乘せされる制度です。

付加保険料を納めるためには、申し込みが必要であり、申し込みをした月分から付加保険料を納めることとなります。

お手続きをご希望の方は、役場または年金事務所へ速やかにお申し出ください。

●出産前後の国民年金保険料が免除になります

平成31年4月から出産前後期間の国民年金保険料が免除される制度が始まりました。

この制度は、国民年金保険料を月額100円程度引き上げることにより、国民年金の被保険者全体によって支えられています。

3月 行政相談

日時：令和3年3月3日（水）
13時30分～
15時30分

場所：役場1階会議室

お問い合わせ先：

総務課総務係

☎ 0735-52-4811

新型コロナウイルス感染症の発生状況により中止する場合があります。

【お問い合わせ先】

田辺年金事務所新宮分室

☎（0735）22・8441

住民課保険年金係

☎（0735）52・0558

※いずれも平日午前8時～

午後5時15まで

マイナンバーカード休日開庁のご案内

左記日程にて窓口業務を行います。平日日中役場へのご来庁が困難な方は、是非この機会をご利用ください。
※窓口業務はマイナンバーカード関連手続きに限らせていただきます。

【開庁日】

令和3年2月14日(日)
午前9時～午前12時

【取扱い業務】

マイナンバー関連手続き
(申請・交付・更新・暗証番号設定等)

【お問い合わせ先】

住民課戸籍住民係
☎(0735) 29・2003



人権擁護委員の委嘱について

令和3年1月1日付けで、法務大臣から次の方が人権擁護委員に委嘱されました。

大江 政典 氏 (那智地区)
村田 美織 氏 (下里地区)

3月 資金繰り相談窓口 (事業者向け)

日時：令和3年3月4日(木)
9時～12時
13時～17時
場所：役場1階会議室
お問い合わせ先：
観光企画課観光商工係
☎0735-52-2131
新型コロナウイルス感染症の発生状況により中止する場合があります。

【お問い合わせ先】

福祉課内 那智勝浦町人権尊重
推進委員会事務局
☎(0735) 52・2945

人権問題についてお気軽にご相談ください。

山口 史朗 氏 (宇久井地区)
梶 信隆 氏 (勝浦地区)
久保 美恵子 氏 (色川地区)
岡本 美智子 氏 (太田地区)

人権擁護委員は、地域の皆さまから人権相談を受け、問題解決のお手伝いをしたり、法務局の職員と協力して人権侵害による被害者の救済をしたり、地域の皆さまに人権について関心をもってもらえるような啓発活動を行っています。
なお、今回委嘱された2名以外の本町の人権擁護委員は次の方々です。

納期限のお知らせ

税目	期別	納期限
固定資産税	第4期	令和3年3月1日(月)
国民健康保険税	第9期	
介護保険料	第11期	
後期高齢者医療保険料	第8期	

税務課からの お知らせ

【お問い合わせ先】
税務課収納係 ☎52-1095

納税には便利な口座振替をご利用ください

お申し込みは簡単です。申込用紙を送付しますので、役場税務課収納係までお電話ください。(但し、ゆうちょ銀行は直接銀行窓口で手続きをお願いします。)

～那智勝浦町では口座振替を推進しています～

自衛官等募集案内

【お問い合わせ(申込)先】
自衛隊新宮地域事務所(新宮高校正門前)
☎(0735) 21-3449 (FAX兼)



受験種目	応募資格	受付期間	試験日	試験会場
自衛官候補生	18歳以上 32歳以下の男女	年間を通じて 行っております	受付時にお知らせ いたします	受付時にお知らせ いたします

就職や転職等をご検討の方はぜひお問い合わせください。
説明会を自衛隊新宮地域事務所にて平日随時実施しています。※来場自由



人の和・信頼の輪・命の環

那智勝浦町立温泉病院

那智勝浦町大字

天満 1185 番地 4

☎ 0735-52-1055

http://onsenshp.jp/

いよしの音

温泉病院便り

リハビリ科の外来診療について

リハビリ科の外来診療では、リハビリテーション科の専門医が診察し、高度な技術を持ったスタッフが入院あるいは外来にて適切な医学的リハビリテーションをおこないます。診療は全て予約制となっておりますので、ご希望の方は地域医療連携室までご相談ください。

※保険診療の制度上、医学的リハビリテーション（特に外来リハビリテーション）を受けられない場合もありますこと、ご了承ください。



リハビリ科の外来診療は次のような方が対象となります。

- ・急性期リハビリテーションを必要とする方（例：脳卒中を起こされてから2〜3ヶ月以内の方）
- ・障害者の方で医学的な問題や健康不安のある方
- ・義肢・装具・車椅子などについて相談したい方
- ・その他医学的リハビリテーションの効果や方法について診察を受けたい方

院内停電点検の実施について

電気事業法に基づき、病院施設の法定点検を次のとおり実施します。点検の際には一時的に全館停電となります。

停電に伴い、救急業務の受け入れが制限される時間帯があるなど、大変ご迷惑をおかけしますが、ご理解・ご協力のほど、よろしくお願いたします。

【日程】

令和3年3月6日（土）
および13日（土）の日中

職員の募集について

町立温泉病院では、現在次の職種を募集しています。採用条件・勤務条件・給与条件等、詳しくは事務局にお問い合わせください。

・会計年度任用職員

- 募集職種：看護師・准看護師・ナースエイド
- 医師事務作業補助者

◆ 診療時間のお知らせ ◆ （令和3年2月1日現在）

診療科		月	火	水	木	金	受付	診療	
内科	午前	1診	山本	山本	谷口	山本	7:30~11:30	9:00~	
		2診	小池	上野山	切土	切土			
		3診	中 暁洋	川村	※1	中 暁洋			
	午後	1診	(禁煙外来)				7:30~15:00	13:30~	
		2診	(循環器医師)		(※3)				
		3診		(※4)	(※5)	(※3)			
生活習慣病・糖尿病センター		午前		(健診)	(健診)		(予約のみ)		
		午後	(※6)						
整形外科	午前	1診	中 紀文	北野	中 紀文	松下	7:30~11:30 木のみ~10:30	9:00~	
		2診	松下	(木浦)	(木浦)	(中 紀文)			(松下)
	午後	2診		(手術)	(検査)	(手術)	(検査)	(予約のみ)	
リハビリテーション科		午前	(吉岡)	(吉岡)	(岩橋)	(※6)	(羽端)	7:30~11:30	9:00~
眼科		午前		眼科医師				7:30~11:00	9:00~
		午後					眼科医師	7:30~14:00	13:00~

※1 安江（月2回）・小池 ※2 坂東（月2回）・小池 ※3 月2回 糖尿病内科 南條（要予約）
※4 小児科予防接種（要予約） ※5 こどもこころの外来（要予約） ※6 糖尿病内科 山本（要予約） ※7 月2回 田島（要予約）

・（ ）は予約診療です。ご希望の方は電話にてご相談ください。
・診療時間に変更になる場合があります。最新のは病院ホームページ（右記QRコード参照）に掲載しています。



QRコード付き
交付申請書
を送付中!



あなたに届け!

マイナポイント

2021年3月までに

マイナンバーカードを
申請すると
マイナポイントがもらえる!



対象期間が
変わりました!

付与率
25%

上限 **5,000円** 相当

QRコードを使って、お家でスマホでカンタン申請!



カードの申請は
スマートフォンが
便利!!

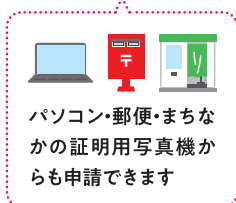

パソコン・郵便・まちな
かの証明用写真機か
らも申請できます

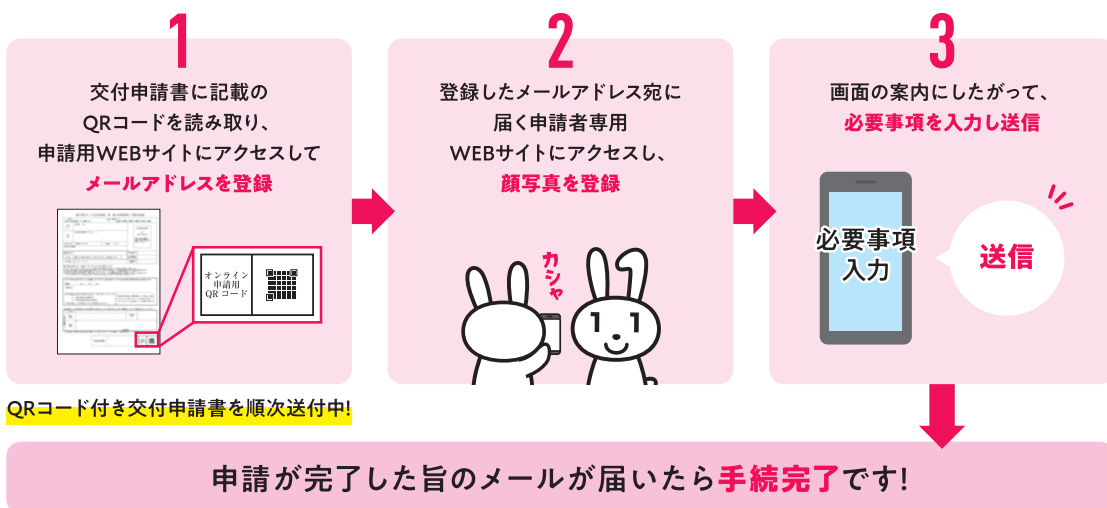

QRコード付き交付申請書を順次送付中!

マイナンバーカードの
申請をしたら裏面へ

申請後

1 市区町村から「交付通知書」が届きます。
(申請から約1か月後)

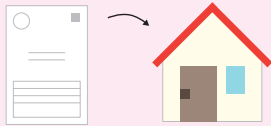

2 交付通知書に記載の必要書類を持参して、
市区町村の交付窓口でマイナンバーカードを
受け取りに行きましょう!

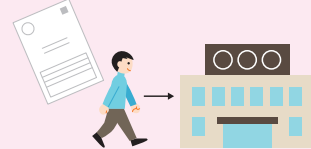

⚠️ マイナンバーカード受取の際に設定する「数字4桁のパスワード」は、マイナポイント予約・申込で必要です。

マイナンバーカードを受け取ったら、

マイナポイントを申し込みましょう

マイナポイントは選んだ決済サービスのポイントとして、付与されます。
マイナポイント申込みの際に決済サービスを1つ選択しましょう。



対象となる決済サービス
検索はこちらから

3つの方法・場所で申込みできます!



準備するもの

- ご自身で設定した数字4桁のパスワード
- マイナンバーカード
- 決済サービスの情報

1 マイナポイント手続スポット

お近くの手続スポットを探しましょう!

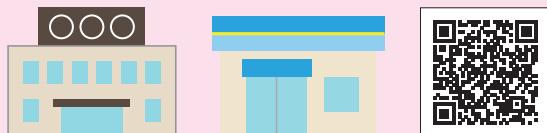

お住まいの市区町村窓口や、お近くの郵便局、
コンビニ、スーパー、携帯ショップ、量販店、銀行等で
手続を行うことができます。

※一部、対応していない市区町村や店舗もあります。

2 スマートフォン

24時間手続可能

マイナポイントアプリを
ダウンロード
マイナポイントアプリ対応の
スマートフォン機種は右の
QRコードからご確認ください。



3 パソコン

24時間
手続可能

マイナポイント予約・
申込サイトを検索

マイナポイント予約・申込サイト

- 「マイキーID作成・登録準備ソフト」をインストールしてください。
- マイナンバーカードに対応したカードリーダーが必要です。

いつまでにマイナンバーカードを申請すれば、 マイナポイントがもらえるの?

2021年3月までにマイナンバーカードを申請した方はマイナポイントをもらうことができます。
カード受取後、マイナポイントの申込みを行い、2021年9月までのチャージまたはお買い物
が対象です。

※予算等の状況によって変更となる場合があります。

最新の情報はマイナポイント事業ホームページでご確認ください。

マイナポイント



※QRコードは(株)デンソーウェブの登録商標です。

令和3年度 町民センター教室の受講生募集

【お問い合わせ先】
町民センター ☎ (0735) 52-1170

那智勝浦町町民センターでは、地域交流事業として毎年度、教室活動を行っています。

令和3年度は、次の各教室を開講しますので、受講生を募集いたします。

初めての方でもお気軽にお申込みください。

なお、教室の受講料は無料ですが、備考欄の会費及び留意事項のスポーツ保険料は自己負担となります。

開講教室

教室名	講師	実施曜日	実施時間	備考
絵手紙教室	阿部 由美子	毎月第1・3木曜日	午後1時30分 ～3時30分	定員20名 年会費300円
健康体操教室	赤木 ちほ子	A班(第1・3木曜日) B班(第2・4木曜日)	午前10時30分 ～11時30分	定員各20名 ※要保険加入
太極拳教室	大江 みさと	毎週金曜日(第5週は休み)	午前10時 ～11時30分	定員20名 ※要保険加入
フォークダンス教室	田中 とよ子	毎月第1・3水曜日	午後1時30分 ～3時00分	定員20名 毎月会費500円 ※要保険加入
民踊教室	中住 麻美 (藤紀 実美)	毎月第1・3火曜日 毎月第2・4木曜日	午後1時30分 ～3時00分	定員20名
ヨガ教室	長尾 美緒	A班(第1・3金曜日) B班(第2・4金曜日)	午後2時00分 ～3時00分	定員各20名 ※要保険加入

申込期間

令和3年2月15日(月)～令和3年3月5日(金)

申込先

那智勝浦町町民センター

(那智勝浦町天満1497番地3)

国道42号線沿い、須崎バス停留所前

※開館日：平日午前8時30分から午後5時15分

☎ (0735) 52-1170

申込方法

町民センターまで直接お越しいただき、
1階事務所にある申込用紙に必要事項を
記入したうえで申込みしてください。



留意事項

☆ 健康体操・太極拳・フォークダンス・ヨガ教室はスポーツ保険に加入していただきます。
保険料は、65歳以上：1,200円 64歳以下：1,850円です。

☆ 各教室の定員を超えた場合は3月中旬に抽選を行います。

抽選に漏れた方には町民センターより改めてご連絡いたします。

☆ 各教室の定員が5名に満たない場合は、教室を取り止める場合があります。その場合は
申込み締め切り後、申込みされた方へ町民センターより改めてご連絡いたします。

※ 新型コロナウイルス感染状況により、開講式の中止、開講の延期、開講中の休講、国等による
緊急事態宣言等により中止となる場合もありますのでご了解ください。

なお、スポーツ保険料につきましては原則お返しできませんのでご了解の上お申し込みください。

【お知らせ】

「公民館報なちかつうら」は町広報紙内に掲載することになりました。引き続きご愛読の程よろしくお願ひします。

那智勝浦町公民館

公民館報 なちかつうら

第42号

那智勝浦町公民館

那智勝浦町大字二河 75
TEL : 0735-52-4686
FAX : 0735-52-5272

グラウンドゴルフ大会&ウォークラリーを行いました



グラウンドゴルフ大会の様子（木戸浦グラウンド）



ウォークラリーの様子（ブルービーチ那智）



公民館天満分館では、令和2年11月29日に木戸浦グラウンドでグラウンドゴルフを行いました。

また、令和2年12月13日には、ブルービーチ那智で初めての試みとなるウォークラリーも行いました。ウォークラリーは小学生の部や大人の部などに分かれて実施されました。途中には輪投げや県名クイズなどのチェックポイントがあり、合計得点を競いました。

どちらも新型コロナウイルスの感染防止対策を講じながらの開催となりましたが、両日とも晴天に恵まれ、参加者は楽しんで参加されました。

ペーパークイリング体験教室のご案内

ペーパークイリングとは紙をくるくる巻いて作るペーパーアートです。まだあまり知られていないペーパークイリングを体験してみませんか？指や手先を動かすことで脳が活性化し、認知症予防にもつながります！1回きりのご参加でもお気軽にどうぞ、まずは一緒に楽しみましょう！

日時 2月27日（土）・3月6日（土）
13:00～15:30 終了予定

実施場所 那智勝浦町教育センター（旧三川小学校）

講師 石橋 久美子 氏

対象者 那智勝浦町在住・在勤の一般成人

参加費用 800円（両日参加の場合は1,600円）

定員 15名 ※定員を超えた場合は抽選となります。

持ち物 マスク、筆記用具、ハサミ、お手拭き（のりを使うため）、
作品を入れる袋もしくは箱など（必要に応じて）

申込方法 那智勝浦町教育委員会生涯学習課へ電話もしくはFAXにて氏名・住所・電話番号をご連絡下さい。

締切：2月19日（金）（TEL：52-4686 FAX：52-5272）



ペーパークイリング作品の一例

※新型コロナウイルス感染拡大状況によっては、実施を中止する場合がありますので、ご了承ください。

お知らせ

役場各出張所でも本が借りられますので
ご利用ください。

読み聞かせイベント

- ◆おはなし会：第2, 第4土曜日 10:00 ~
2月… 13日
3月… 13日、27日
- ◆よちよちぶっく：毎月第2火曜日 10:00 ~
2月… 9日
3月… 9日



ほんの 楽・し・み



図書館 だより

那智勝浦町立図書館 ☎ 0735-52-5955

開館時間：9:00 ~ 17:30

2月休館日：月曜日、11 (木)、23 (火)
24日 (水) ~ 28日 (日) 年度末図書整理のため

3月休館日：月曜日、20 (土)、31 (水)



ご寄附御礼

図書館資料購入のための寄附金を
下記2名の方よりご寄附いただきま
した。心より御礼申し上げます。

いただきました寄附金は大切に活
用させていただきます。

大江 卓 様、米地 健 様
(※連名でいただきました。)

「がん関係図書コーナー」を開設中です



和歌山県民のがんによる死亡率は全国平均を大きく上ま
わっており、当地方も例外ではありません。図書館ではがん
に関する正しく新しい情報を提供するため、国立がん研究セ
ンターと連携して「がん関係図書コーナー」を設けています。
本だけでなく、同研究センターが逐次発行する冊子等も取り
揃えています。「がんについて何か情報がほしい」、そんなと
きはまず図書館へお出てください。

一般図書

今月の1冊

『ぼくはやっと認知症のことが
わかった』

長谷川和夫 著



この本は、これまで何百人、
何千人もの患者さんを診てきた
専門医であるボクが、また、「痴
呆」から「認知症」への呼称変
更に関する国の検討委員も務め
たボクが、認知症になって何を
思い、どう感じているか、当事
者となってわかったことをお伝
えしたいと思ってつくりました。

その他の新着本

- 『ひび割れた日常ー人類学・文学・美学から考える』
伊藤亜紗、奥野克巳、吉村萬吉 著
- 『つげ義春：「ガロ」時代』
正津勉 著
- 『快樂としての動物保護ー「シートン動物記」から
「ザ・コーヴ」』
信岡朝子 著
- 『フラワーデモを記録する』
フラワーデモ 編
- 『コミュニティ・オーガナイズング ほしい未来を
みんなで創る5つのステップ』
鎌田華乃子 著

児童図書

今月の1冊

『やぎのグッドウィン』

ドン・フリーマン さく



やぎのグッドウィンにはひみ
つがあります。それは、ちょっ
とかわったものがこうぶつだ
ということ。ある日、おいしそ
うな絵の具を見つけて、よろこ
んでとびつくと、プシュッ！
プシュッ！プシュッ！ さてさて、
なにがおこったのでしょうか。

その他の新着本

- 『こころのキャラ図鑑』
西東社 編
- 『成功？失敗？ 科学のびっくり伝説超百科』
科学のびっくり伝説研究会 編
- 『はたらく電車大百科』
「旅と鉄道」編集部 編
- 『小説 STAND BY ME 2』
山崎貴 著
- 『ウィルとふゆのおきゃくさん』
リンダ・アシュマン 文

新着案内

その他の新着本は、図書館の
ホームページをご覧ください。

町県民税の申告が始まります。

【お問い合わせ先】
税務課課税係 ☎ (0735) 52-1094

令和3年度の町県民税の申告受付を下記の日程で行います。

申告会場	申告受付日	時間
役場本庁 2階大会議室	2月16日(火)～3月15日(月) (土、日、祝日を除く)	午前8時30分から午後5時
漁協浦神支所	2月19日(金)	午前9時から午後3時
宇久井区民会館	2月22日(月)	午前9時から午後3時
役場色川出張所	2月24日(水)	午前9時から午後3時
下里青年研修所	2月25日(木)	午前9時から午後3時
役場太田出張所	2月26日(金)	午前9時から午後3時

- 1 土地・建物・株式等を売却された所得、山林所得、贈与税や相続税に関する相談は行っていませんので、**直接税務署へご相談ください。**
(税務署や税理士による相談を行いませんので、ご協力をお願いいたします。)
- 2 申告には個人番号の確認が必要ですので、**マイナンバーカードまたは通知カードと運転免許証等の身分証明書**をご持参ください。

マイナンバーカードを取得しませんか？

公的な身分証明書としても使えるマイナンバーカードですが、マイナポイントによるキャッシュレス決済のポイント還元事業や令和3年度から開始予定の健康保険証の一体化など便利な機能が追加されていきます。

役場住民課では、カード普及のため、職員が無料で顔写真を撮影やカード申請のお手伝いをするサービスを行っていますので、マイナンバーカードをまだお持ちでない方で町県民税の申告で役場本庁にお越しの際には、是非ご利用ください。また、マイナンバーカードをすでにお持ちの方でマイナポイントの事前設定を希望される方につきましても住民課窓口で設定支援をしておりますので、お気軽にご相談ください。



新宮税務署からのお知らせ

新宮税務署で申告書等の作成・相談を希望される方へ

～感染リスク軽減のための税務署からのお願い～

令和2年分確定申告については、新型コロナウイルス感染症の感染拡大を防止するため、確定申告会場の混雑緩和を図る観点から、入場整理券を活用して会場内にご案内することを予定しております。

- 申告書作成会場は、2月16日(火)から3月15日(月)まで開設しております。
(土曜日、日曜日及び祝日は開設していません)。
- 申告書作成会場では、16時まで申告相談の受付をしております。
混雑状況により早めに相談受付を終了させていただく場合もございます。

「NET119 緊急通報システム」 サービスを開始します

このたび、那智勝浦町消防本部では、聴覚、音声、言語又はそしゃく機能の障害により音声での会話に困難な方が、スマートフォン等を使い、音声以外の方法で消防本部に通報ができる「NET119 緊急通報システム」サービスを開始します。

【NET119利用イメージ】



ご利用できる対象者

NET119 は、以下の条件を満たす方にご利用いただけます。 NET119 利用登録者

- 那智勝浦町に在住、在勤又は在学している方
- 聴覚、音声、言語又はそしゃく機能に障害があり、音声電話による通報が困難な方（身体障害者手帳が交付されている方のほか、音声電話による緊急通報が困難であると消防本部が認めた方）

申請方法

ご利用する方は、申請書に必要事項を記入し、下記申請窓口に提出する必要があります。

- 申請手続きの際は、筆談等での対応となります。
- 事前に「@net119.speecan.jp」からのメールを受信可能にする必要があります。（操作方法は、契約の携帯通信端末会社等にお問い合わせください。）



NET119 は事前登録が必要です。



NET119 利用料金は無料です。

※スマートフォン・携帯電話等の通信（パケット代）料金は別途必要です。

お問い合わせ・申請窓口

消防本部 警防課通信係

TEL : (0735) 52 - 4900
 FAX : (0735) 52 - 4953

福祉課福祉厚生係

TEL : (0735) 52 - 2945
 FAX : (0735) 52 - 8635

子育て だより



子育てイベントカレンダー（3月）



※ 2月分の予定は広報なちかつうら 1月号をご覧ください。

問
合
せ
先

★印の事業 : 地域子育て支援センター ☎ (0735) 52-0224
 その他の事業 : 子育て世代包括支援センター ☎ (0735) 29-7215

目 程	事 業 名	場 所	時 間
3月1日(月)	ベビーマッサージ教室 (要予約)	町民センター	(前半) 13:30~、(後半) 14:15~
	プレママ ぷち講座 (個別相談・要予約)	町民センター	ベビーマッサージ教室終了後
3月3日(水)	★ワークショップ (要予約)	福祉健康センター2階大会議室	① 9:30~10:30 ② 10:30~11:30
3月4日(木)	★ベビーママサロン① (要予約)	福祉健康センター1階和室	10:00~11:30
3月12日(金)	ママヨガ (要予約)	福祉健康センター1階和室	10:00~11:30
3月15日(月)	育児相談 (要予約)	町民センター	13:30~開始
3月17日(水)	★ベビーママサロン② (要予約)	福祉健康センター2階大会議室	10:00~11:30



新しい国際交流員が着任しました。

那智勝浦町観光案内所では、JETプログラムにより招致した国際交流員1名（インドネシア出身のエヴィさん）が勤務していますが、外国人観光客への誘客促進・受入れ環境強化のため、国際交流員をさらに1名増員いたしました。

昨年12月に着任された「Miaomiao Ye（ミャオミャオ・イエ）」さんはオーストラリア国籍の方で、得意のイラストや絵を通じて那智勝浦町の魅力をPRしたいと抱負を語っていました。



町長への着任挨拶でのミャオミャオさん

町内の事業者さまにおかれましては、「英語」「中国語」「インドネシア語」メニューなどの作成・翻訳にお困りの場合はお気軽にお問合せください。

【お問い合わせ先】 観光企画課観光商工係 ☎ (0735) 52-2131

～みんなで考えようごみの減量化～ ペットボトルのリサイクルについて

ペットボトルは、汚れたものや異物が混入したままでは、正しくリサイクルできません。ちょっとひと手間をかけていただくことで、ゴミを減量しリサイクルすることで、焼却による二酸化炭素の排出削減にもつながります。



材質表示マークがあることを確認してください

キャップとラベルをはがしてください

水ですすいでください

ペットボトルキャップは、小袋に入れてペットボトルと一緒に収集日に出してください。『ゴミの分け方・出し方』については、町ホームページ（生活・環境のゴミ収集・分別について）をご覧ください。役場住民課またはクリーンセンター・各出張所で配布しておりますのでご活用ください。

【お問い合わせ先】 住民課環境係 ☎ (0735) 52-0559

町広報紙に広告を載せませんか？

那智勝浦町では、自主財源の確保と地域経済の活性化に資するため、「広報なちかつら」に掲載する有料広告の募集を行っています。「広報なちかつら」は毎月1回約8千世帯に発行し、町内会を通して各家庭に配布しています。企業や団体のイメージアップ等に広告掲載をご活用ください。

有料広告掲載についてのお問い合わせや詳細については観光企画課企画係（☎ 29-2007）までご相談ください。

有料広告欄